bewa-plast
FENSTERTECHNIK

SONDERAKTION
UVR-ROLLLADEN

KUNSTSTOFFAUSFÜHRUNG MIT REDUZIERTER AUFHEIZUNG.

Bester Wärmeschutz im Sommer & Winter!*

Maxi-Profil N/52

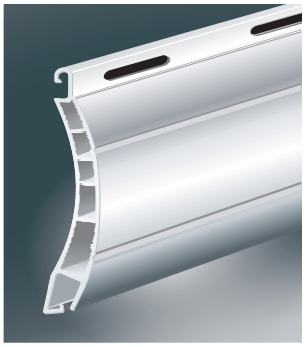

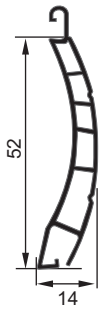

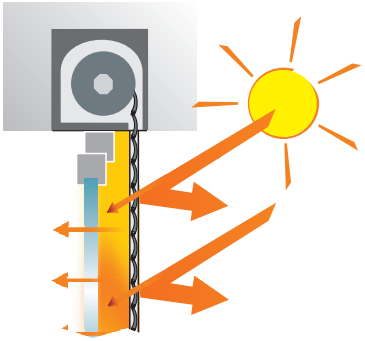

10B weiß

21B grau

24B perlgrau

*Als Sonnenschutz auf Spalt stellen!

inkl. Stiftarretierung und Endleiste K-Plus.

Farbdarstellungen nicht verbindlich.
Farbabweichungen drucktechnisch bedingt!

Für den 2. Rettungsweg:
Ausführung mit Sollbruchlamelle für Notbedienung.

Endleisten / Wickeldurchmesser siehe bewa-plast PVC-Rollläden Wickeltabelle.

Gültig bis Auftragseingangsdatum 30.12.2023. Preise zzgl. MwSt.
Aktion nicht kombinierbar mit anderen Aktionen oder Sondervereinbarungen.
Änderungen und Irrtümer vorbehalten.

TOP Preis & Leistung

MARKENPRODUKT MADE IN GERMANY

bewa-plast Beck GmbH Fenstertechnik
Kirchstraße 19 • 35794 Mengerskirchen-Waldernbach
Tel.: (06476)91 30-0 • Fax: (06476)5 70 • info@bewa-plast.de • www.bewa-plast.de

bewa-plast
FENSTERTECHNIK

Information zu Ausführungsmöglichkeiten des 2. Rettungsweges

https://www.merkur.de/leben/wohnen/stromausfall-elektrische-rollaeden-oeffnung-notfall-brand-blackout-notoeffnung-jalousien-zr-91947877.html

Blackout: Wie lassen sich Ihre elektrischen Rollläden bei Stromausfall öffnen?

Artikelauszug :

„Wenn es brennt, fällt oftmals als Erstes der Strom aus. Dann sind die Bewohner im Gebäude unter Umständen nicht mehr handlungsfähig: Sie können den Rollladen am Rettungswegfenster nicht mehr öffnen, sich also für die Rettungskräfte nicht bemerkbar machen und auch nicht alleine ins Freie gelangen. Das kann lebensgefährlich werden“, erklärt Hans Schröder vom Verband Deutscher Bauherren (VPB) in einer Mitteilung.

Doch es gibt eine gute Nachricht: Elektrische Rollläden und Jalousien verfügen meist über eine Notfallöffnung. Je nach Bauart lassen sich die Verdunkelungen dann per Hand oder anderweitig öffnen.

Die unterschiedlichen Lösungen im Überblick:

1. Öffnung per Hand

Die einfachste Lösung für den Notfall ist es, die Rollläden im Notfall per Hand zu öffnen. Die Verdunkelungen werden dann per Gurt, Kurbel oder einem mechanischen Federsystem bedient, das sich per Knopf neben dem Fenster bedienen lässt.

2. Jalousien-Notfallsysteme

Manche Jalousien verfügen auch über Akkus oder Notstromaggregate, die bei Stromausfall automatisch einspringen. Mit diesen Notfallsystemen lassen sich die Verdunkelungen weiter bedienen. „Moderne Ausführungen solcher Notfallmodule verfügen über eine Kopplung an Geräuschsensoren und schalten sich beim Ertönen des Brandmelders automatisch ein“, schreiben die Immobilienexperten von Mcmakler.de.

3. Sollbruchstelle am Rollo

Etwas rabiater, aber zumindest effektiv, funktioniert die Öffnung der Rollläden über Sollbruchstellen: Die Rollos lassen sich dabei an bestimmten Stellen leicht zerstören und so öffnen. Damit nicht gleich die ganze Verdunkelung dran glauben muss, gibt es jedoch auch intelligentere Systeme, wie McMakler weiter erläutert. „Beispielsweise lassen sich an solchen Sollbruchstellen am Rollladenpanzer bestimmte Schienen auseinanderziehen, wodurch sie eine Fluchtmöglichkeit für den Notfall eröffnen.“

bewa-plast Beck GmbH Fenstertechnik
Kirchstraße 19 • 35794 Mengerskirchen-Waldernbach
Tel.: (06476)91 30-0 • Fax: (06476)5 70 • info@bewa-plast.de • www.bewa-plast.de

MARKENPRODUKT
MADE IN GERMANY